

# SECCIÓN BILINGÜE

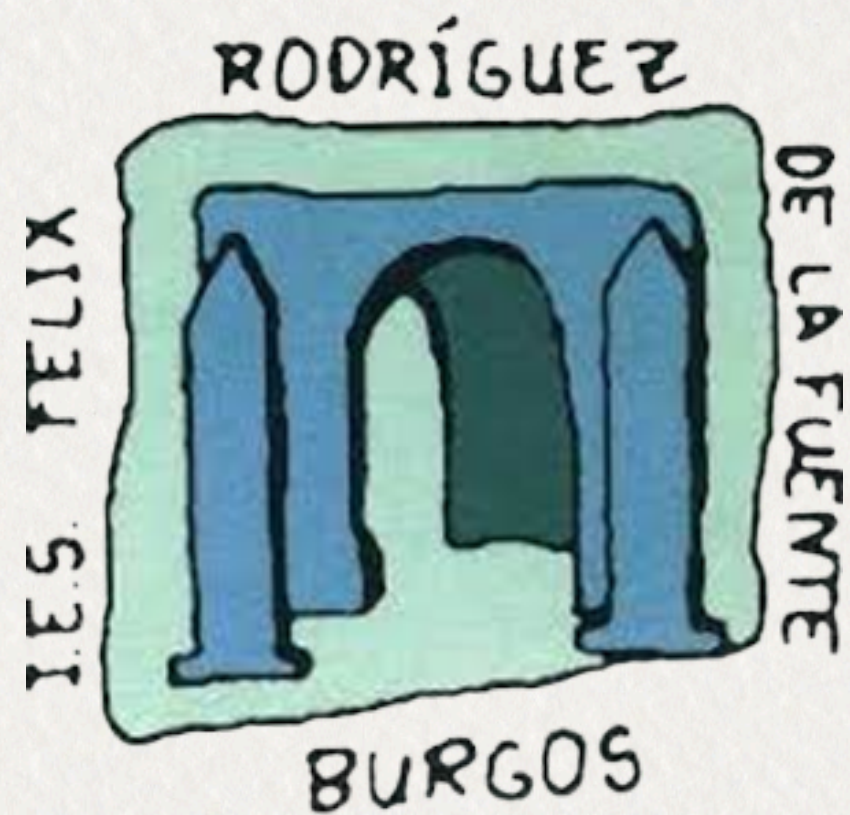



# ¿QUIENES SOMOS?

*Centro público de referencia desde 1977*

*Programa oficial consolidado, con estructura y recursos bien definidos.*

*Un equipo docente dedicado al éxito de cada alumno y cada familia.*

*La Sección Bilingüe español-inglés comenzó su andadura en el curso 2006-2007*

*Compromiso con la calidad educativa y la innovación*





# LOS ALUMNOS:

## ¿A QUIÉN ESTÁ DIRIGIDA?



### Interés por el inglés

Alumnos con curiosidad o motivación por aprender y usar el idioma inglés.



### Ganas de esforzarse

Se valora la disposición para trabajar con constancia y superar los retos que surjan.

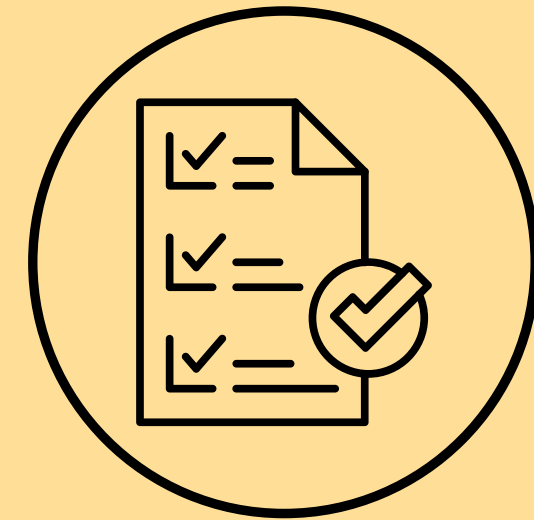

### Sin requisito previo

No es obligatorio venir de Primaria bilingüe. Cualquier alumno puede incorporarse.

# BENEFICIOS PARA EL ALUMNADO

## Competencia lingüística

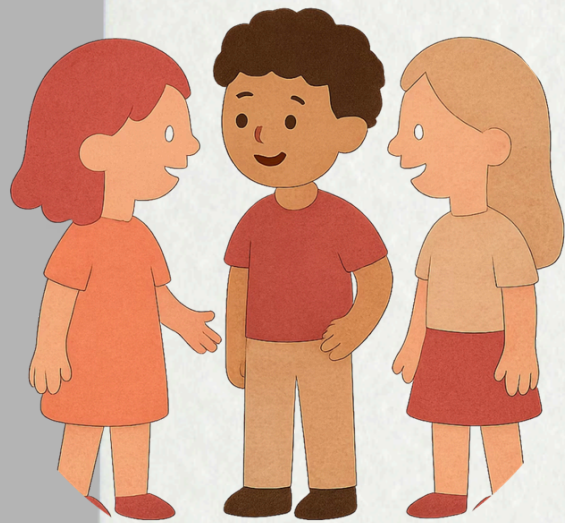

Mayor soltura oral y escrita en inglés, con un nivel muy por encima del currículo ordinario.

## Hábito de trabajo

Refuerzo de la constancia, la organización y la capacidad de esfuerzo en el día a día.



## Apertura internacional



Una mirada más amplia hacia otras culturas y mejores oportunidades de futuro.

# ¿CÓMO FUNCIONA?

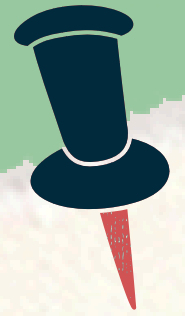

**Combina el aprendizaje curricular ordinario con una exposición real y constante al inglés.**



- **Asignaturas CLIL:** Dos materias no lingüísticas en inglés cada curso
- **Horas de Inglés:** 5–6 horas adicionales de práctica semanal. Dos horas de lengua inglesa.
- **Inglés Operativo:** Idioma de trabajo con apoyo docente constante

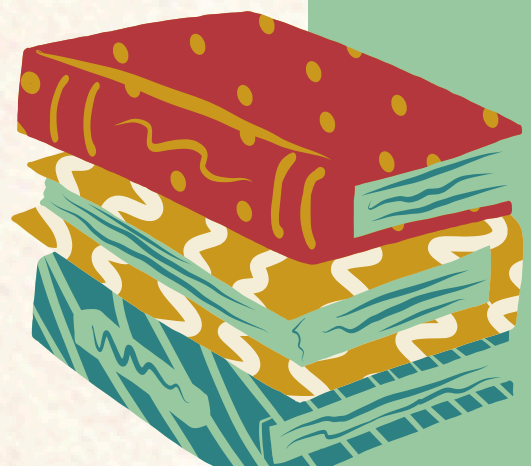

# METODOLOGÍA:

## UN APRENDIZAJE NATURAL E INTEGRADO

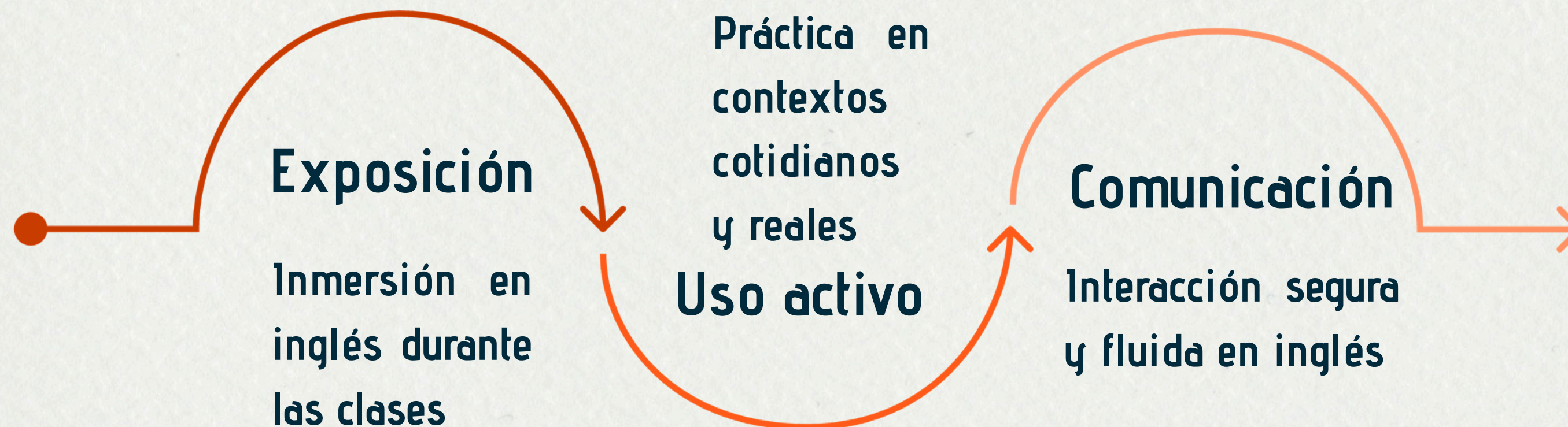

## INGLÉS VIVO:

No es solo gramática ni teoría: el idioma se usa, se escucha y se habla de forma continua.

BLAH  
BLAH!!  
BLAH

# METODOLOGÍA:

## UN APRENDIZAJE NATURAL E INTEGRADO

EFEMÉRIDES



PLAN DE LECTURA

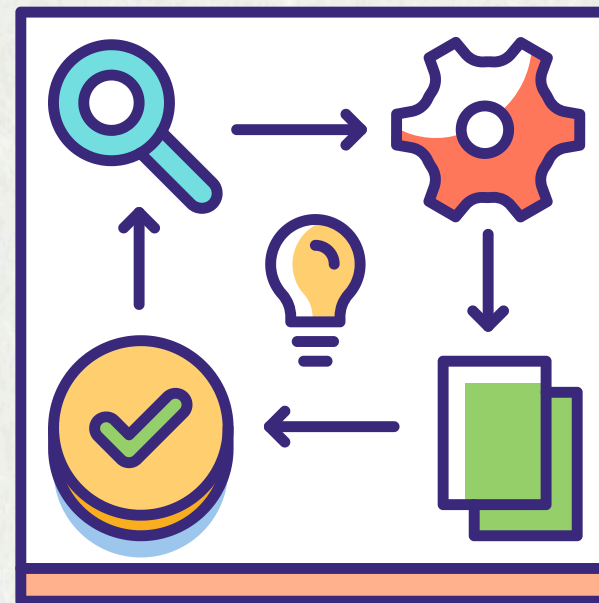
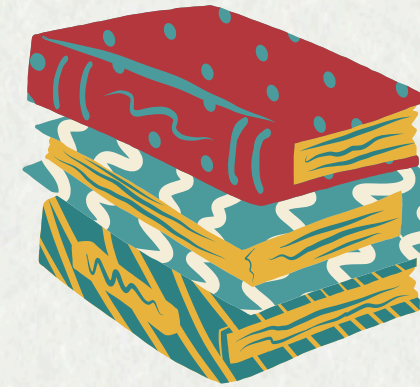

METODOLOGÍAS  
ACTIVAS

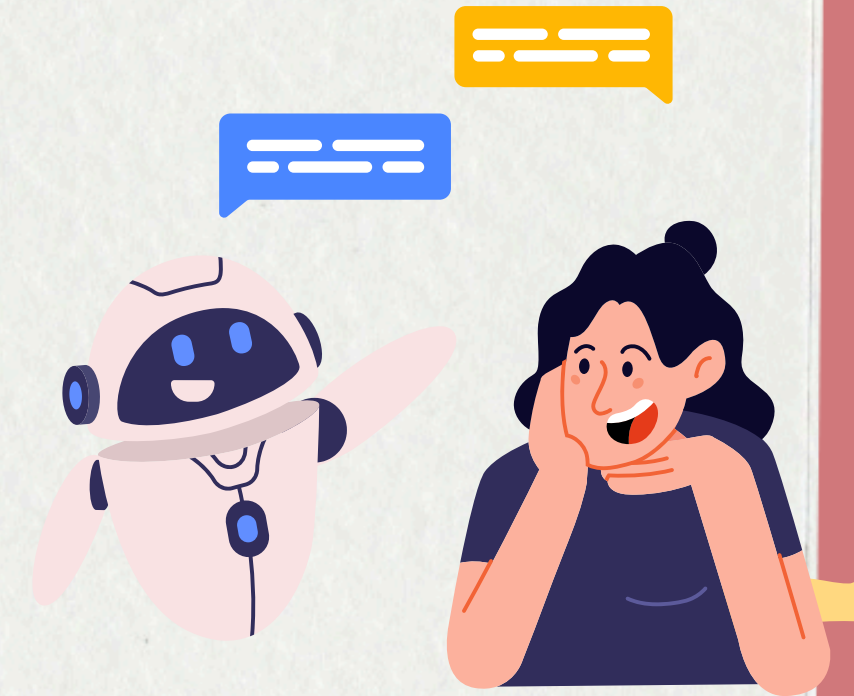

AUXILIAR DE  
CONVERSACIÓN NATIVO

# ¿QUÉ MATERIAS SE IMPARTEN EN INGLÉS?



CURSO	MATERIA	HORAS
1º ESO	INGLÉS	6
	E. PLÁSTICA, VISUAL Y AUDIOVISUAL	3
	TECNOLOGÍA	3
2º ESO	INGLÉS	5
	GEOGRAFÍA E HISTORIA	3
	EDUCACIÓN FÍSICA	2
3º ESO	INGLÉS	5
	FÍSICA Y QUÍMICA	2
	EDUCACIÓN FÍSICA	2
4º ESO	INGLÉS	5
	GEOGRAFÍA E HISTORIA	3
	EDUCACIÓN FÍSICA	2



# ¿Es más difícil que un grupo ordinario?

El currículo es idéntico al de los grupos ordinarios.

**Los contenidos son los mismos**

SIN ampliación del temario ni exigencia adicional en las materias no lingüísticas.



**El inglés es la herramienta**

El esfuerzo adicional se centra en el uso del idioma. Los docentes adaptan el ritmo y apoyan en todo momento.

**Siempre prima el aprendizaje**

El objetivo principal es que el alumno aprenda los contenidos. La lengua es un medio, no un obstáculo.



# PRUEBA DE NIVEL Y SEGUIMIENTO DEL ALUMNADO

## ALUMNADO



- Prueba en junio NO eliminatoria
- Sirve como orientación inicial
- 1er trimestre de 1.º ESO: adaptación y posibilidad de cambiar a modalidad ordinaria
- La prueba está prevista para el 3 de junio

2026		JUNE					
SUN	MON	TUE	WED	THU	FRI	SAT	
	1	2	3	4	5	6	
7	8	9	10	11	12	13	
14	15	16	17	18	19	20	
21	22	23	24	25	26	27	
28	29	30					



# PROYECTOS E INTERCAMBIOS INTERNACIONALES

LA SECCIÓN BILINGÜE VA MÁS ALLÁ DEL AULA.

## TODOS LOS GRUPOS

*eTwinning*  
*Erasmus+*



### 3º ESO

*Viaje cultural Irlanda/Reino Unido (1 week)*

*Intercambios Francia y/o Alemania (2 weeks)*

### 2º ESO

*Inmersión Lingüística  
en España: (1 week)*

### 4º ESO/1º BACH

*Intercambio con Boston (EE.UU.)  
(3 weeks)*

*\*Todos los proyectos e intercambios están abiertos al alumnado del curso correspondiente.  
La pertenencia a la Sección Bilingüe se valora positivamente en el baremo de selección.*



# OXFORD TEST OF ENGLISH

**¿QUÉ?** PRUEBA OFICIAL DE INGLÉS CERTIFICADA POR LA UNIVERSIDAD DE OXFORD

**¿CUANDO?** JUNIO DE 2026

**¿DÓNDE?** EN EL IES FÉLIX RODRÍGUEZ DE LA FUENTE

**¿QUÉ CERTIFICA?**

- 4 NIVELES: A2, B1, B2, C1 (CADA ALUMNO OBTIENE SU NIVEL REAL)
- 4 DESTREZAS: READING · LISTENING · WRITING · SPEAKING

**¿POR QUÉ?**

- CERTIFICADO RECONOCIDO INTERNACIONALMENTE
- ÚTIL PARA ESTUDIOS, BECAS Y FUTURO ACADÉMICO
- PRUEBA FLEXIBLE Y ADAPTADA AL NIVEL DEL ALUMNADO



2026		JUNE				
SUN	MON	TUE	WED	THU	FRI	SAT
	1	2	3	4	5	6
7	8	9	10	11	12	13
14	15	16	17	18	19	20
21	22	23	24	25	26	27
28	29	30				

# ¿POR QUÉ CONFIAR?



Trayectoria  
consolidada desde  
2006



Alto porcentaje de  
familias que  
repiten con  
hermanos



Valoraciones muy  
positivas de  
alumnado y  
familias

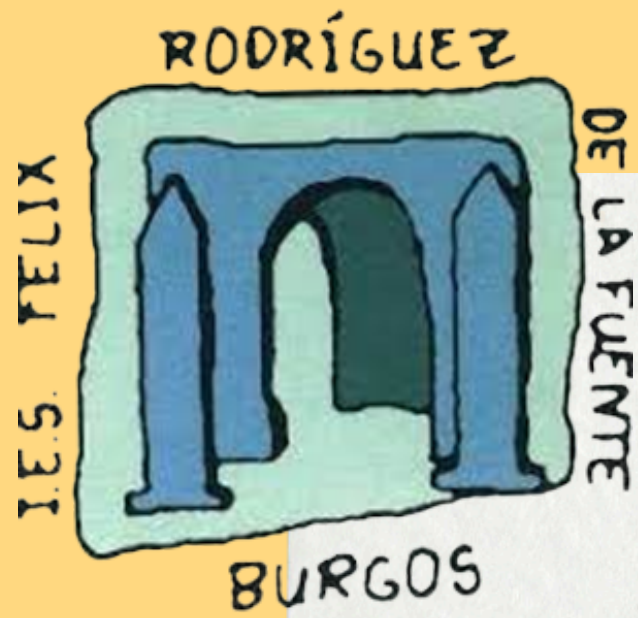

**¡MUCHAS GRACIAS!**



**LA SECCIÓN BILINGÜE: UNA PUERTA HACIA EL FUTURO.**